

PRÉ-INSCRIPTIONS

RENCONTRES NATIONALES DES ÉCOLES DE CIRQUE

SÉJOUR PAYANT ANNÉE 2020

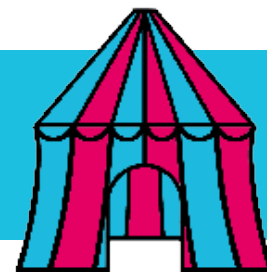

➔ Les Rencontres nationales des écoles de cirque, organisées par la FFEC en partenariat avec CIRCca à Auch, accueillent cette année 200 jeunes et leurs accompagnateurs. Dans le contexte particulier de crise liée à la Covid19, le nombre de numéros présentés sera réduit à deux plateaux, joués deux fois chacun. Par conséquent, il y aura des places supplémentaires en séjour payant.

MODALITÉS DE SÉLECTION AU SÉJOUR PAYANT

La capacité totale d'accueil 2020 des élèves en séjour payant est estimée à **environ 100 personnes**.

Les critères de sélection, sont les suivants :

➔ Critères de base

Sont accueillis dans le cadre du séjour payant les élèves et leur accompagnateur, disposant d'une licence 2020, dont le dossier d'inscription aux Rencontres nationales est complet et parvenu avant la date butoir, et ayant signifié par une pré-réservation dans les délais prévus, la volonté de participer aux rencontres.

➔ Critères de participation

Priorité donnée aux écoles n'ayant pas participé aux Rencontres nationales la, ou, les dernières éditions, afin d'accueillir des nouvelles écoles ou des écoles peu présentes.

Nombre de participants maximum limité à 9 personnes par école ou par FREC.

5 JOURS AU COEUR D'UN GRAND FESTIVAL DE CIRQUE ACTUEL

Les RN 2020 se dérouleront du 19 au 24 octobre à Auch. Il existe plusieurs manières de participer :

— **Un séjour invité** (financé par la FFEC), ouvert aux jeunes de plus de 12 ans sélectionnés pour les deux plateaux nationaux, issus d'écoles adhérentes et agréées, et pour les élèves en formation professionnelle avec le programme Labo Cirque. 50 euros de frais de bouche sont demandés à chaque participant.

— **Un séjour payant** (à la charge des participants : environ 255€ prévu par personne, sur la base du tarif 2019, sous réserves ; comprenant hébergement, restauration et intégralité des activités) ouvert aux jeunes de plus de 10 ans et leurs accompagnateurs des écoles de cirque adhérentes.

Un stage de pratique dans la discipline choisie par l'élève, réparti sur 4 matinées.

.....
Un « parcours spectacles » pour tous les participants, comprenant 8 spectacles.

► **dont les deux plateaux nationaux** : 15 numéros issus des écoles agréées pratique amateur de la FFEC.

► **dont le Labo Cirque** : une carte blanche est donnée à 3 écoles de formation au métier d'artiste, agréées par la FFEC.

BULLETIN DE PRÉ-INSCRIPTION AU SÉJOUR PAYANT RENCONTRES NATIONALES 2020

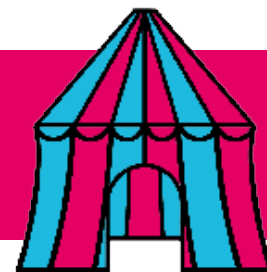

A compléter et renvoyer à la FFEC à l'attention d'Isabelle WURM-SIDIBE
Uniquement par email : adherent@ffec.asso.fr

Au plus tard le 7 juillet 2020

Nom de l'école :

Nom de la FREC :

Nom du contact :

Fonction du contact :

Courriel du contact :

Téléphone du contact :

Je souhaite réserver :

Nombre de participants maximum limité à 9 personnes par école ou par FREC

Nombre total de places : _____ dont _____ élèves

et _____ accompagnateurs

Date :

Signature :

.....

L'envoi de ce bulletin n'attribue pas automatiquement des places en séjour payant.
La sélection s'opérera en fonction du nombre de places total demandées et selon les
critères définis ci-dessus.